

**EXTRAS DE CARTE FUNCİARĂ
PENTRU INFORMARE**

Carte Funciară Nr. 59807 Târgu Lapus

Nr. cerere	16018
Ziua	23
Luna	12
Anul	2024

Cod verificare
100184502462



A. Partea I. Descrierea imobilului

TEREN Intravilan

Adresa: Loc. Târgu Lapus, Jud. Maramures

Nr. Crt	Nr. cadastral Nr. topografic	Suprafața* (mp)	Observații / Referințe
A1	59807	4.212	Teren neimprejmuit; Terenul nu este imprejmuit. Partial pe latura sudica si estica este marginit de un drum de acces, iar pe partea estica este marginit de un drum judetean.

B. Partea II. Proprietari și acte

Înscrieri privitoare la dreptul de proprietate și alte drepturi reale		Referințe
16018 / 23/12/2024		
Act Administrativ nr. Hotarare nr. 71, din 10/03/2023 emis de Judetul Maramures - Consiliul Judetean; Act Administrativ nr. Hotarare nr. 66, din 18/03/2022 emis de Judetul Maramures - Consiliul Judetean; Act Administrativ nr. Hotarare nr. 24, din 28/02/2023 emis de Consiliul Local Tg. Lapus;		
B2	Intabulare, drept de PROPRIETATE, dobandit prin Lege, cota actuala 1/1 1) JUDETUL MARAMURES , Domeniul privat <i>OBSERVATII: pozitie transcrisa din CF 58318/Târgu Lapus, inscrisa prin incheierea nr. 4488 din 16/03/2023;</i>	A1 / B.3
Act Administrativ nr. Hotarare nr. 89, din 30/03/2023 emis de Judetul Maramures - Consiliul Judetean;		
B3	Se noteaza schimbarea domentialității imobilului de sub A1, din domeniul public in domeniul privat al Județului Maramureș. <i>OBSERVATII: pozitie transcrisa din CF 58318/Târgu Lapus, inscrisa prin incheierea nr. 5749 din 04/04/2023;</i>	A1

C. Partea III. SARCINI .

Inscrieri privind dezmembrămintele dreptului de proprietate, drepturi reale de garanție și sarcini	Referințe
NU SUNT	

Anexa Nr. 1 La Partea I

Teren

Nr cadastral	Suprafața (mp)*	Observații / Referințe
59807	4.212	Terenul nu este împrejmuit. Partial pe latura sudica si estica este marginit de un drum de acces, iar pe partea estica este marginit de un drum judetean.

* Suprafața este determinată în planul de proiecție Stereo 70.

DETALII LINIARE IMOBIL

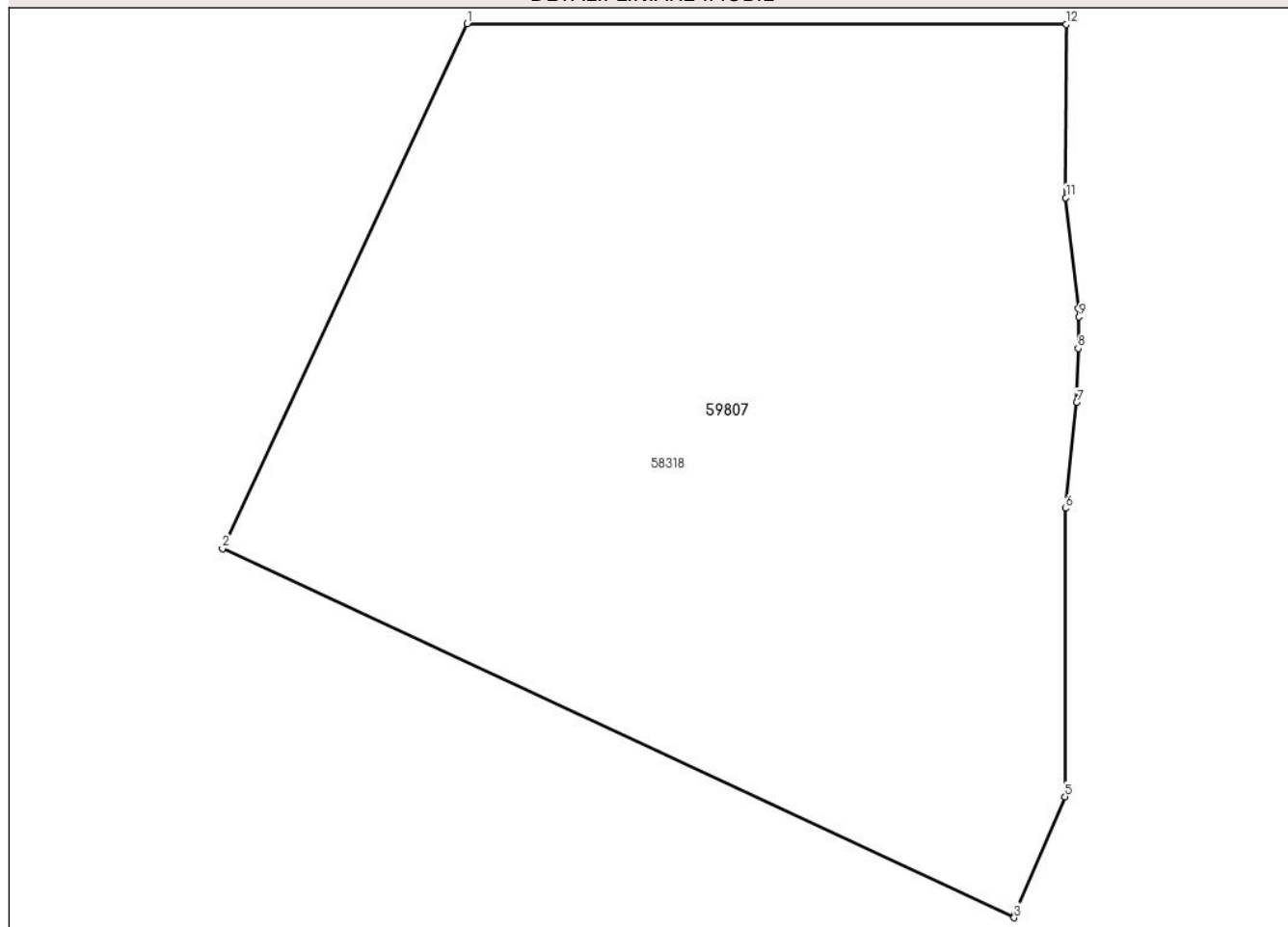

Date referitoare la teren

Nr Crt	Categorie folosință	Intra vilan	Suprafața (mp)	Tarla	Parcelă	Nr. topo	Observații / Referințe
1	pasune	DA	4.212	-	-	-	Imobil înregistrat în planul cadastral fara localizare certa datorita lipsei planului parcelar

Lungime Segmente

1) Valorile lungimilor segmentelor sunt obținute din proiecție în plan.

Punct început	Punct sfârșit	Lungime segment (** (m)
1	2	51.04
2	3	76.967
3	4	0.291
4	5	11.295
5	6	25.413

Punct început	Punct sfârșit	Lungime segment (** (m))
6	7	9.363
7	8	4.779
8	9	2.787
9	10	0.738
10	11	9.836
11	12	15.27
12	1	52.75

** Lungimile segmentelor sunt determinate în planul de proiecție Stereo 70 și sunt rotunjite la 1 milimetru.

*** Distanța dintre puncte este formată din segmente cumulate ce sunt mai mici decât valoarea 1 milimetru.

Certific că prezentul extras corespunde cu pozițiile în vigoare din cartea funciară originală, păstrată de acest birou.

Prezentul extras de carte funciară este valabil la autentificarea de către notarul public a actelor juridice prin care se sting drepturile reale precum și pentru dezbateră succesiunilor, iar informațiile prezentate sunt susceptibile de orice modificare, în condițiile legii.

S-a achitat tariful de 0 RON, -, pentru serviciul de publicitate imobiliară cu codul nr. 222.

Data soluționării,
30-12-2024

Data eliberării,
__/__/__

Asistent Registrator,
MARIA-MIRELA LIBOTEA

(parafa și semnătura)

Referent,

(parafa și semnătura)